



# BRESIL

*« Rio de Janeiro, Paraty, Chutes d'Iguacu, Sao Paulo »*

*10 jours / 08 nuits*



## **Votre contact TRANSUNIVERS**

01.88.89.78.72

[gir@transunivers.fr](mailto:gir@transunivers.fr)



Transunivers SA – 28 rue Nollet 75017 Paris – Tél : 01 42 23 77 77 – Fax : 01 42 23 34 23  
SA au capital porté à 440 000 € - Siret 325.538.999.00112 – APE 7911Z-IM075120228





## Les points forts

*Naturellement chaleureux et accueillants, les Brésiliens n'ont que peu d'efforts à faire pour enchainer le visiteur. A cette atmosphère unique s'ajoute un impressionnant panel de richesses. Découvrez l'incontournable ville de Rio de Janeiro et ses quatre siècles d'histoire, ses villages de charme et sites naturels d'une beauté ahurissante, sa forêt amazonienne, ses rivières cristallines, ses colossales chutes d'Iguaçu, son littoral sauvage de 8000 kms... le Brésil offre une multitude de possibilités.*

### Les points forts de votre programme :

- ✓ Vols A/R directs pour plus de confort
- ✓ 3 nuits à Rio de Janeiro à Copacabana
- ✓ Croisière dans la baie de Paraty
- ✓ Découverte des chutes d'Iguaçu
- ✓ Guides accompagnateurs francophones
- ✓ Programme testé et approuvé par notre équipe

## Notre savoir faire

Transunivers propose des voyages sur-mesure et travaille avec des prestataires locaux rigoureusement sélectionnés afin de concevoir des voyages de qualité répondant à vos attentes. Afin de s'en assurer, nos collaborateurs ont testé ce voyage et les visites proposées.

Transunivers est agréé par l'Association Internationale du Transport Aérien (**IATA**), adhérent au Syndicat national des agences de voyages (**SNAV**), membre du cercle économique des agences groupistes (**C.E.A.G**), partenaire de l'association Tourism For Development et de la fondation GoodPlanet.



Retrouvez-nous sur [www.transunivers.fr](http://www.transunivers.fr) ainsi que sur les réseaux sociaux :



Transunivers SA – 28 rue Nollet 75017 Paris – Tél : 01 42 23 77 77 – Fax : 01 42 23 34 23  
SA au capital porté à 440 000 € - Siret 325.538.999.00112 – APE 7911Z-IM075120228





## Votre itinéraire



Jour 1	Paris → Rio de Janeiro
Jour 2	Rio de Janeiro
Jour 3	Rio de Janeiro
Jour 4	Rio de Janeiro / Paraty
Jour 5	Paraty
Jour 6	Paraty / Sao Paulo → Foz do Iguaçú.
Jour 7	Foz do Iguaçú.
Jour 8	Foz do Iguaçú → Sao Paulo
Jour 9	Sao Paulo → Paris
Jour 10	→ Paris







## JOUR 1      PARIS → RIO DE JANEIRO

Temps de vol : 12h00

Convocation des participants à l'aéroport de Paris.  
Accueil par notre transfériste.

Assistance aux formalités d'enregistrement, puis envol à destination de **Rio de Janeiro** sur **vol régulier direct Air France**.

Prestations à bord.

Arrivée à **Rio de Janeiro** et accueil par notre représentant  
Transfert à l'hôtel.

*Dîner.*

Nuit à l'hôtel **WINDSOR PLAZA 4\*** ou de même catégorie.

## JOUR 2      RIO DE JANEIRO

Petit déjeuner à l'hôtel.

**Visite du pain de sucre.** L'ascension du Pain de Sucre se fait **en téléphérique en deux étapes** : le premier voyage vous amènera sur le Mont de Urca, où vous pourrez déjà apprécier une vue imprenable de la ville. Au second téléphérique, vous débarquerez au sommet du Pain de Sucre. Ce nom évoque les blocs de sucre raffiné et placé dans des moules en argiles pour être transportés en bateau à l'époque du commerce de la canne à sucre.

*Déjeuner au restaurant Cais do Oriente (ou similaire).*

*Situé dans une charmante bâtisse construite en 1878, ancien magasin d'épices et de vins venus d'Orient, au cœur du vieux Rio, cette adresse offre une bonne table, ainsi qu'une ambiance élégante et chaleureuse.*

**Visite du centre historique de Rio de Janeiro.** Le centre de Rio, malgré certains édifices résidentiels, ce quartier est surtout commercial et touristique, abritant la plus grande concentration d'établissements financiers. Des bâtiments historiques partagent cet espace avec de modernes gratte-ciel. Outre ses innombrables églises, ce quartier possède un riche patrimoine historique marquant l'époque coloniale, impériale, républicaine comme aussi contemporaine, tel que l'immeuble Capanema projeté par le Corbusier, Niemeyer et Lucio Costa. Sensation de traverser le temps !

Retour à l'hôtel

*Dîner* et nuit à l'hôtel.





## JOUR 3

## RIO DE JANEIRO

Petit déjeuner à l'hôtel.

**Départ pour le quartier de cosme velho.** Ce quartier sud de rio au pied de la montagne corcovado se distingue par son allure d'une autre époque et ses vues bucoliques. Au détour des rues pavées, des maisons néocoloniales cachent des jardins secrets. La décrépitude des façades ajoute une certaine patine à ce paysage urbain.

**Traversée de la forêt de tijuca en train crémaillère.** La forêt de tijuca est une région montagneuse reboisée située dans la ville de rio de Janeiro. Elle est considérée comme la plus grande forêt urbaine du monde, couvrant une superficie de 32 km<sup>2</sup>. Il s'agit de végétation secondaire, fruit de la reforestation sous le règne de l'empereur Pedro II, (à partir de 1861), quand il devint évident que la déforestation, causée par l'exploitation intensive du café, mettait en danger l'approvisionnement en eau potable de la capitale impériale. En 1961, la forêt de tijuca a été déclaré parc national.

**Visite du célèbre Corcovado (christ rédempteur),** qui doit son nom à la forme de la montagne qui culmine à plus de 700 m au-dessus de la ville. Immense statue de pierre savon (30 m de statue, 8 m de socle, 28 m d'envergure) et œuvre du sculpteur français paul landowski, elle a été édifée et inaugurée en 1931. C'est de cette montagne qu'il s'ouvre à la vue de tous, ouvrant ses bras et symbolisant à lui seul ce qui caractérise, au-delà de la seule ville de rio, les traditions d'accueil et d'hospitalité du peuple brésilien.

Retour à l'hôtel.

[Déjeuner.](#)

[Après midi libre.](#)

*Apéritif caipirinha avant le dîner.*

*Dîner à la Churrascaria Carretao Lido (ou similaire).*

*La churrascaria Carretão Lido est situé dans le quartier de Copacabana, face à la place Lido, connu pour son architecture Art Deco, style très apprécié par les cariocas au début du XX siècle. Son buffet offre un grand choix d'accompagnement qui saura séduire vos palais.*

*Le transfert pour le restaurant s'effectuera à pied avec votre guide.*



Retour à l'hôtel.

Nuit à l'hôtel.





## JOUR 4 RIO DE JANEIRO / PARATY

250km - Temps de Route : 4h30

Petit déjeuner à l'hôtel.

**Visite du quartier de Santa Teresa.** Le quartier de Santa Teresa s'est construit autour du couvent du même nom au XVIII<sup>e</sup> siècle. Il était habité par la classe haute de l'époque et fut une des premières extensions de la ville. On construisit des maisons inspirées de l'architecture française dont certaines subsistent encore. En 1872, arriva le bonde, **tramway, qui devint le symbole du quartier**. La bonde allait jusqu'au centre-ville par les arcs de Lapa, un ancien aqueduc désaffecté.

*Déjeuner au restaurant Belmonte Leme (ou similaire).*

*Le Boteco, d'origine portugaise, est un lieu convivial où l'on boit des bières et où on mange diverses sortes de tapas autour d'une bonne conversation. Des plats typiques sont aussi servis. Le Boteco Belmonte est un des plus anciens de Rio, le premier a ouvert ses portes en 1952. Celui de Leme, est un des derniers à voir le jour, face à la plage avec une décoration de bois colorés et de murs végétaux.*

*Le retour s'effectuera à pied avec votre guide.*

Transfert privé vers Paraty.

Arrivée à Paraty et installation à la **Pousada do Principe** ou de même catégorie.

*Dîner dans un restaurant local.* (Le transfert pour le restaurant s'effectuera à pied avec votre guide)

Nuit à la Pousada.

## JOUR 5 PARATY

Petit déjeuner à la Pousada.

**Départ pour une croisière dans la baie de Paraty :** La baie de Paraty possède 65 îles et des centaines de plages aux eaux turquoise. Durant cette croisière **en goélette traditionnelle**, vous aurez l'occasion de faire plusieurs arrêts baignades qui vous permettront de mieux découvrir ce petit paradis.

**Durée : 5h.**

*Déjeuner à bord*

**Découverte à pied du centre historique de Paraty.** La promenade par le centre historique se fait seulement à pied. Les constructions des maisons et églises traduisent le style de l'époque. La ville a été fondée en 1667, entourée de l'église Nossa Senhora dos Remedios.







**Dégustation de cachaca artisanale pendant la visite**, Cachaça : un alcool typiquement brésilien. Ce qui était autrefois un alcool populaire parmi les paysans et les esclaves, est devenu aujourd'hui un important produit d'importation, une boisson typique brésilienne, ainsi que la base pour faire le célèbre cocktail caipirinha. Découvert complètement par hasard, cette boisson alcoolisée et distillée du Brésil, est produite à partir de jus de canne à sucre frais.

Retour à la Pousada en milieu d'après-midi

Temps libre pour profiter de la ville

*Dîner dans un restaurant local avec musique live, le Margarida Café (ou similaire).* (Le transfert pour le restaurant s'effectuera à pied avec votre guide)

Nuit à la **Pousada**.

## **JOUR 6 PARATY / SAO PAULO → FOZ DO IGUAÇU**

*290km - Temps de Route : 5h30*

Petit déjeuner à la Pousada

Transfert privé avec guide vers l'aéroport de Sao Paulo.

*Déjeuner dans un restaurant local.*

Arrivée à Sao Paulo assistance à l'embarquement.

**Envol à destination de Foz do Iguaçu sur vol régulier direct.**

Transfert et installation à l'hôtel Viale Cataratas ou de même catégorie.

*Dîner et Nuit à l'hôtel.*

## **JOUR 7 IGUAÇU**

Petit déjeuner à l'hôtel.

### **VISITE DU PARC IGUAZU (COTE ARGENTIN).**

La visite du parc côté argentin s'explore avec un petit train écologique. La station de départ est le centre d'accueil du parc, et il dessert deux stations : "la gorge du Diable", après 1300m de marche sur des passerelles. Grande sensation de se retrouver au-dessus de la Foz et sentir la force de l'eau. L'autre station Catarata, offre une multitude de balades avec des vues exceptionnelles sur les chutes.

*Déjeuner au restaurant dans le parc.*



Retour à l'hôtel et fin d'après-midi libre.

**Dîner et nuit à l'hôtel VIALE CATARATAS 4\* ou similaire.**





## JOUR 8 FOZ DO IGUAÇU → SAO PAULO

*Temps de Vol : 1h40*

Petit déjeuner à l'hôtel.

### VISITE DU PARC NATIONAL D'IGUAÇU (COTE BRESILIEN).

Dans le Parc national d'Iguaçu se trouve une des plus belles cartes postales au monde, les chutes d'Iguaçu avec ses 275 chutes versant, en moyenne, 1 400 m<sup>3</sup> d'eau par seconde. La visite du parc national d'Iguaçu, côté brésilien, débutera par un parcours en bus de 12 km, et sera l'occasion de contempler la flore et la faune. Ensuite, une promenade de 1200m permettra d'admirer de belles chutes, et une multitude d'animaux du parc, papillons, singes, toucans, coatis... à la fin du parcours, une passerelle offrira une merveilleuse vue d'ensemble des chutes.

Déjeuner au restaurant dans le parc.

**Envol à destination de Sao Paulo sur vol régulier direct.**

Arrivée à **Sao Paulo** et installation à l'hôtel **Pestana** ou de même catégorie.

*Dîner libre.*

Nuit à l'hôtel.



## JOUR 9 SAO PAULO → PARIS

*Temps de Vol : 12H15*

Petit déjeuner à l'hôtel.

**Visite de la Ville de Sao Paulo.** Balade autour des sites touristiques les plus représentatifs de la ville. Ce tour commence par le parc de Ibirapuera, le grand espace vert de la ville, passant par l'obélisque et le Monuments As Bandeiras. En suivant l'avenue Paulista, il sera possible d'observer la casa Rosa, Institut Pasteur, le MASP, musée de Arte de São Paulo. Nous verrons par la suite les édifices imposants comme Copan et Itália mais aussi le théâtre Municipal, Patio do Colégio, Solar da Marquesa, Monastère de São bento et la Cathédral Métropolitaine.

**Passage par le quartier oriental de Liberdade,** avant d'arriver à la station Luz, où se trouve aussi la Pinacoteca, le musée de Langue Portugaise et le fameux Marché Municipal, idéal pour une pause gourmande.

*Déjeuner libre.*

Transfert vers l'aéroport de **Sao Paulo**.

Assistance aux formalités d'enregistrement, puis envol à destination de **PARIS** sur **vol régulier direct Air France**

Prestations et nuit à bord.







**JOUR 10**

**→ PARIS**

Prestations à bord.

Arrivée à **Paris**.

***N.B.** : L'ordre des visites pourra être modifié selon les impératifs locaux.*



Transunivers SA – 28 rue Nollet 75017 Paris – Tél : 01 42 23 77 77 – Fax : 01 42 23 34 23  
SA au capital porté à 440 000 € - Siret 325.538.999.00112 – APE 7911Z-IM075120228





## Votre hôtel à Rio de Janeiro

### Hôtel WINDSOR PLAZA 4\*\*\*\*

(ou de même catégorie)



Situé à moins de 300 mètres de la plage animée de Copacabana, le Windsor Plaza Hotel propose une piscine relaxante sur le toit et un sauna. La connexion Wi-Fi est gratuite.

Les chambres sont équipées de la climatisation, d'une télévision par câble à écran plat et d'un minibar. Les salles de bains privatives sont pourvues d'une douche et d'un sèche-cheveux.

Une salle de sport bien équipée et un bar américain sont disponibles sur la terrasse de l'hôtel.

Dans le hall de l'établissement 4 étoiles Windsor Plaza, vous trouverez un restaurant où vous pourrez déguster des plats brésiliens spéciaux durant le week-end. Le personnel compétent pourra vous fournir des informations sur la ville et les services touristiques.



Piscine



Restaurant



Bar



Réception 24h/24



Wifi gratuit



Climatisation



Chambres familiales



Transunivers SA – 28 rue Nollet 75017 Paris – Tél : 01 42 23 77 77 – Fax : 01 42 23 34 23  
SA au capital porté à 440 000 € - Siret 325.538.999.00112 – APE 7911Z-IM075120228







## Votre hôtel à Paraty

### POUSADA DO PRINCIPE 4\*\*\*\*

(ou de même catégorie)



Affichant une architecture traditionnelle de style colonial, la Pousada do Príncipe est mise en valeur par la beauté naturelle de Paraty. Elle se trouve à moins de 5 minutes à pied du centre historique de Paraty et de la plage Pontal. Elle propose une piscine extérieure, un petit-déjeuner et une connexion Wi-Fi gratuite.

La Pousada do Principe est entouré de spacieux espaces de loisirs et de plantes exotiques. Elle vous accueille dans des chambres climatisées dotées d'un téléphone, d'une télévision à écran LCD, d'un minibar et de moustiquaires sur les fenêtres.

Le grand salon central dispose d'une télévision et constitue l'endroit idéal pour se détendre. Vous pourrez également prendre des boissons au bar de style anglais ou dans le jardin.



Réception 24h/24



Restaurant



Climatisation



Bar



Wifi gratuit



Piscine



Transunivers SA – 28 rue Nollet 75017 Paris – Tél : 01 42 23 77 77 – Fax : 01 42 23 34 23  
SA au capital porté à 440 000 € - Siret 325.538.999.00112 – APE 7911Z-IM075120228







## Votre hôtel à Foz do Iguacu Hôtel Viale Cataratas 4\*\*\*\* *(ou de même catégorie)*

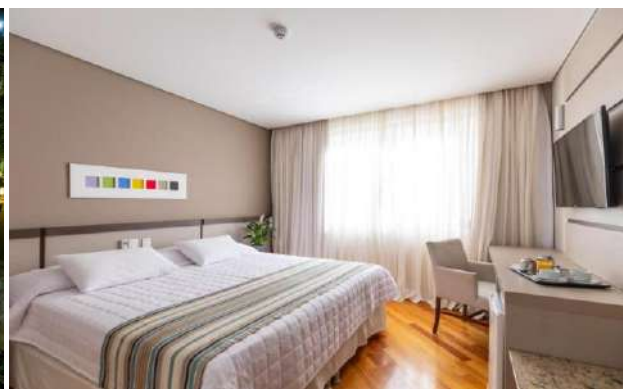

Situé à 10 km du parc national de l'Iguaçu, le Viale Cataratas Hotel & Eventos dispose d'une salle de sport, d'une piscine et d'un sauna. Le restaurant propose une sélection de vins et un service d'étage est également assuré.

Les chambres du Viale Cataratas Hotel & Eventos présentent une décoration contemporaine avec une finition en bois clair. Elles sont pourvues de la climatisation, d'un minibar, d'une télévision par câble à écran plat et d'un bureau.

Le Viale Cataratas sert un petit-déjeuner buffet, composé d'une riche sélection de pains, de gâteaux et de plats chauds, dans un coin repas luxueux. Vous pourrez déguster une cuisine internationale ou prendre un verre dans l'un des 2 bars sur place.

-  2 piscines
-  Parking gratuit
-  Connexion Wi-Fi gratuite
-  Chambres familiales
-  Restaurant
-  Chambres non-fumeurs
-  Spa et centre de bien-être
-  Centre de remise en forme
-  Bar
-  Petit-déjeuner fabuleux





## Votre hôtel à Sao Paulo

### Hôtel PESTANA 4\*\*\*\*

(ou de même catégorie)

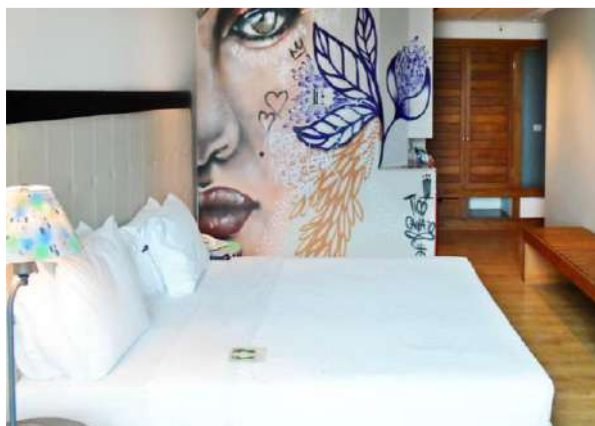

A seulement quelques mètres de l'Avenue Paulista, cet hôtel partiellement Graffiti est idéalement localisé pour visiter les différentes attractions de la ville. Profitez également de son espace sauna et son restaurant.

Les chambres climatisées et insonorisées à la décoration contemporaine de l'hôtel sont équipées de lits confortables ainsi que d'une salle de bains privative avec articles de toilette choisis. Les chambres comprennent toutes une télévision par câble, un minibar, un bureau et une connexion Wi-Fi.



Piscine



Restaurant



Bar



Réception 24h/24



Wifi gratuit



Climatisation



Transunivers SA – 28 rue Nollet 75017 Paris – Tél : 01 42 23 77 77 – Fax : 01 42 23 34 23  
SA au capital porté à 440 000 € - Siret 325.538.999.00112 – APE 7911Z-IM075120228





**Transunivers**

# BRESIL

« Rio de Janeiro, Paraty, Chutes d'Iguacu, Sao Paulo »  
10 jours / 08 nuits

## LES TARIFS

PERIODE DE REALISATION : DU 18 AU 27 JANVIER 2025

BASE DE REALISATION : Base 25 participants minimum / 32 participants maximum

PRIX PAR PERSONNE EN CHAMBRE DOUBLE **2.895 €\***

\*Ce tarif inclus la remise de 10% avec votre code partenaire



Savoir-faire  
depuis plus de 40 ans



Contact privilégié  
& voyage sur-mesure



Assistance francophone  
24h/24 & 7J/7

## Les horaires de vols à ce jour AIR France

PARIS CHARLES DE GAULLE – RIO DE JANEIRO  
SAO PAULO – PARIS CHARLES DE GAULLE

10H40 – 18H10  
14H40– 05H55 J+1

### CE PRIX COMPREND



Transunivers SA – 28 rue Nollet 75017 Paris – Tél : 01 42 23 77 77 – Fax : 01 42 23 34 23  
SA au capital porté à 440 000 € - Siret 325.538.999.00112 – APE 7911Z-IM075120228







### TRANSPORTS & FORMALITES

- ✓ Le transport aérien Paris / Rio de Janeiro / Sao Paulo/ Paris sur vol régulier direct AIR France les vols intérieurs Sao Paulo / Foz do Iguacu / Sao Paulo sur vols régulier
- ✓ 280€ à ce jour par personne de surcharge carburant et taxes aéroport (71.82 € de taxes aéroport)
- ✓ Les transferts aéroport / hôtel / aéroport en autocar climatisé, avec assistance francophone.
- ✓ Un autocar climatisé durant vos transferts et excursions.

### HEBERGEMENT

- ✓ Le logement 08 nuits base chambre double en hôtels de catégorie supérieure comme mentionnés au programme *ou de même catégorie*

### REPAS & SOIREEES

- ✓ Les repas (hors boissons) mentionnés dans le programme : la pension complète du dîner du jour 01 au petit déjeuner du jour 09 (sauf le dîner du jour 08).

### ASSURANCES-ASSISTANCE-GARANTIE

- ✓ L'assistance de notre transfériste à l'aéroport de Paris.
- ✓ Les taxes et services (pourboires hôtels et restaurants).
- ✓ La taxe de sortie du Brésil
- ✓ L'assistance téléphonique de notre équipe d'astreinte 24H/24, 7J/7 durant votre voyage.
- ✓ La garantie APS (garantie totale des fonds déposés)
- ✓ L'assurance assistance-rapatriement

### VISITES & EXCURSIONS

- ✓ Services de guides accompagnateurs francophones (sauf pendant les temps libres)
- ✓ Les visites et excursions mentionnés au programme

### CARNET DE VOYAGE

- ✓ **Dans une démarche éco-responsable TRANSUNIVERS vous propose :**  
Un carnet de voyage digital via une application personnalisée sur votre smartphone « Mon carnet de voyage » contenant un guide riche en informations sur la destination.



### CE PRIX NE COMPREND PAS

- ✓ Le supplément pour la chambre individuelle : 415 € \* Ce tarif inclus la remise de 10% avec votre code partenaire
- ✓ Les repas et boissons non inclus
- ✓ Les extras et autres dépenses personnelles.
- ✓ Les pourboires au guide et au chauffeur
- ✓ **L'assurance MULTIRISQUE annulation, bagages, interruption de séjour, pandémie : 120€**
- ✓ Toute hausse carburant, toute augmentation de taxes, vols intérieurs, entrée de sites... non connue à ce jour

**La souscription aux assurances optionnelles doit être faite au moment de la signature du contrat.**





## CONFIRMATION DE NOTRE PART

---

Dès votre avis de réservation accompagné d'un acompte de 30 % du montant total du devis.

Ce devis est une offre de prix et non une confirmation de disponibilité. Les prix indiqués ne s'appliquent pas pendant les vacances scolaires, périodes ou événements spécifiques.

Merci de nous informer si vous désirez que nous vérifiions la disponibilité et le tarif selon la date retenue.

## FORMALITÉS ET VACCINATIONS POUR LES RESSORTISSANTS FRANÇAIS

---

- ✓ Les ressortissants français **n'ont pas besoin de visa** pour se rendre au Brésil et en Argentine. Cependant, **le passeport doit impérativement être valable plus de six mois après la date de votre retour.**
- ✓ Il n'existe pas de vaccin obligatoire pour entrer au Brésil. Le vaccin contre la fièvre jaune et un traitement antipaludéen sont fortement conseillés si l'on envisage de voyager dans le bassin amazonien, dans certaines zones du Nordeste, et dans le Pantanal.
- ✓ Évitez absolument de consommer l'eau du robinet.
- ✓ Pour plus de précisions, consultez le site [www.pasteur.fr/externe](http://www.pasteur.fr/externe)





## LES ENGAGEMENTS TRANSUNIVERS

---

Nous évoluons aujourd'hui dans un monde de plus en plus conscient que nos actes ont des conséquences sur la planète, il en est de la responsabilité de chacun de décider de la manière dont nous voulons progresser vers de nouvelles obligations durables, éthiques et sociales afin de protéger l'environnement dans lequel nous évoluons en tant qu'individus, citoyens mais aussi en tant que voyageurs.

Voyager responsable, c'est minimiser au mieux son impact sur l'environnement et sur les populations locales, pour cela Transunivers a créé en 2022 la gamme de voyages "**TransuniVERT**", proposant des week-ends et circuits eco-friendly.

Transunivers a également mis en place un partenariat exclusif avec **Vision Ethique**, agence pionnière du tourisme durable. L'alliance entre l'expertise du voyage de groupe depuis plus de 40 ans et l'expertise du voyage éthique depuis plus de 15 ans !

Mais nos engagements ne s'arrêtent pas là et afin d'aller plus loin dans cette démarche, Transunivers a fait le choix de s'associer avec l'organisation **GreenTripper**, expert climat pour le secteur du tourisme, afin de calculer l'empreinte carbone de nos voyages et réduire cette empreinte carbone pour le futur.

Concernant l'impact environnemental "inévitabile", nous vous aidons à contribuer à des projets pour le climat dans le monde entier.







## L'ASSOCIATION GREENTRIPPER & LES PROJETS

---



### L'ASSOCIATION GREENTRIPPER

Greentripper est une organisation belge active depuis 2018. Elle accompagne les voyageurs et les professionnels du tourisme dans leur transition vers des voyages plus respectueux de l'environnement. Greentripper nous accompagne pour réaliser notre bilan carbone 2023 & calculer l'impact spécifique de nos voyages. Avec Greentripper, nous avons également la volonté de réduire notre empreinte carbone à moyen terme. Pour les émissions inévitables, nous vous proposons de soutenir un projet pour le climat (projet certifié) ou d'opter pour une double action : contribution carbone à un projet certifié + contribution additionnelle à une association qui agit à d'autres niveaux que le carbone (déchets, biodiversité, bien-être animal...).

Grâce à sa société sœur, CO2logic, qui a plus de 15 ans d'expérience, GreenTripper a acquis une excellente réputation dans le domaine du développement de projets pour le climat et du conseil en matière de changement climatique au niveau international. L'organisation est impliquée dans la collaboration avec des ONG locales en Ouganda, au Bénin, au Kenya, en France, en Belgique et bien d'autres.





# Transunivers



## LES PROJETS



### Agriculture durable au Kenya

Ce projet, dans l'ouest du Kenya, promeut des pratiques agricoles et de gestion des terres durables pour augmenter les rendements des cultures, protéger l'écosystème et réduire la pauvreté. Cette région est confrontée à de fortes densités de population et à une pauvreté exacerbée par une agriculture non durable et la déforestation.

Ce projet permet de :

- Encourager et former à des pratiques agricoles durables (SALM)
- Améliorer les moyens de subsistance
- Protéger l'écosystème
- Lutter contre les émissions de CO2



### Agroforesterie au Brésil

Ce projet est situé à Labrea, dans l'état d'Amazonas au Brésil, qui est la municipalité avec le quatrième taux de déforestation le plus élevé au Brésil entre 2008 et 2020. Les taux de déforestation municipale ont augmenté d'année en année, passant de 3,8% en 2017 à 5,3% en 2020, ce qui en fait une zone prioritaire pour la conservation des forêts dans le monde.

Ce projet permet de :

- Réduire la déforestation et promouvoir le développement durable
- Protéger les moyens de subsistance
- Protéger les écosystèmes
- Lutter contre les émissions de CO2



### Accès à l'eau potable au Népal

Au Népal, 3,5 million de personnes n'ont pas accès aux services de base. 80% des sources d'eau des ménages sont contaminées (OMS). Ce projet contribue à améliorer et à maintenir l'accès à l'eau potable pour les élèves de l'école secondaire Shree, dans le nord-est du Népal. Une campagne d'éducation à l'hygiène est aussi organisée (apprendre l'importance de se laver les mains avec du savon...).

Ce projet permet de :

- Améliorer les moyens de subsistance
- Protéger les écosystèmes
- Lutter contre les émissions de CO2

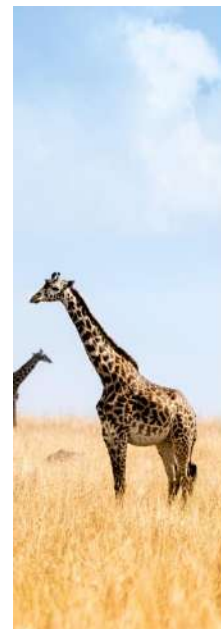

### Protéger les girafes au Kenya

Le Somali Giraffe Conservation Project est une initiative collaborative visant à la protection et restauration de la girafe réticulée, une espèce en voie de disparition, dans l'est du Kenya, grâce à des activités communautaires (efforts de conservations, recherche scientifique et éducation).

Le projet s'engage à diriger les efforts de conservation de ces populations isolées en luttant contre les menaces majeures telles que le braconnage, les épidémies et le développement d'infrastructures pour les activités humaines.





### UNE IDÉE DE VOTRE IMPACT ?

Pour un voyage en Europe, l'impact estimé est d'1 tonne CO<sub>2</sub>e par voyageur

(ex: 32€ ttc par personne pour soutenir le projet au Népal)

Pour un voyage en avion en dehors de l'Europe, l'impact estimé est de 4 tonnes CO<sub>2</sub>e par voyageur

(ex: 132€ ttc p.p. pour soutenir la protection des Girafes au Kenya)

Pour un voyage en croisière, l'impact moyen est de 2,5 tonnes CO<sub>2</sub>e par voyageur

(ex: 86€ ttc p.p. pour soutenir l'agroforesterie et la reforestation en Amérique Latine)

### CALCUL DE VOTRE EMPREINTE CARBONE

*(Calculé sur la base 1 passager / Vols Aller et retour)*

Vol Paris / Rio de Janeiro/ Sao Paulo / Paris : ... tonnes équivalent CO<sub>2</sub>

Soit ... fois ce que la Terre peut supporter par personne par an pour stopper l'accroissement de l'effet de serre. Le coût total de la contribution de ces émissions est de ... euros.

*Fait à Paris, le*

